

CLASS	SUB-CLASS	GROUP	SUB-GROUP	FAMILY	SOIL	UNIT
MINÉRAUX BRUNS	Non chromiques	SPERT CLAYEUX	Clayey Silt Clayey	SPERT CLAYEUX SPERT CLAYEUX SPERT CLAYEUX SPERT CLAYEUX	Humide Semi-humide Semi-aride Arid	S M M M
		SPERT ALUMINEUX	Clayey Silt Silt	SPERT ALUMINEUX SPERT ALUMINEUX SPERT ALUMINEUX SPERT ALUMINEUX	Humide Semi-humide Semi-aride Arid	
ROUX FOLIÉS	Non chromiques	SPERT CLAYEUX	Clayey Silt Clayey	SPERT CLAYEUX SPERT CLAYEUX SPERT CLAYEUX SPERT CLAYEUX	Humide Semi-humide Semi-aride Arid	S M M M
		CELLULOSIQUES	Mud Silt Silt	CELLULOSIQUES CELLULOSIQUES CELLULOSIQUES CELLULOSIQUES	Humide Semi-humide Semi-aride Arid	
CALCAIRES	Carbonés	MUDS CALCAIRES	Plays de calcaire	MUDS CALCAIRES MUDS CALCAIRES MUDS CALCAIRES MUDS CALCAIRES	Humide Semi-humide Semi-aride Arid	S M M M
			Argiles, Silt et à structure alvéolaire	MUDS CALCAIRES MUDS CALCAIRES MUDS CALCAIRES MUDS CALCAIRES	Humide Semi-humide Semi-aride Arid	
			Argiles - Mud à structure alvéolaire	MUDS CALCAIRES MUDS CALCAIRES MUDS CALCAIRES MUDS CALCAIRES	Humide Semi-humide Semi-aride Arid	
VERTÉBRÉS	à drainage externe net ou faible	à STRUCTURE SPÉRIEUSE	Mud Silt Silt	VERTÉBRÉS VERTÉBRÉS VERTÉBRÉS VERTÉBRÉS	Humide Semi-humide Semi-aride Arid	S M M M
	à drainage externe faible	à STRUCTURE SPÉRIEUSE	Mud Silt Silt	VERTÉBRÉS VERTÉBRÉS VERTÉBRÉS VERTÉBRÉS	Humide Semi-humide Semi-aride Arid	
ÉCHUMÉQUES	Pédologie des sables à grain plat	MUDS ÉCHUMÉQUES	Clayey Silt Silt	ÉCHUMÉQUES ÉCHUMÉQUES ÉCHUMÉQUES ÉCHUMÉQUES	Humide Semi-humide Semi-aride Arid	S M M M
			Clayey Silt Silt	ÉCHUMÉQUES ÉCHUMÉQUES ÉCHUMÉQUES ÉCHUMÉQUES	Humide Semi-humide Semi-aride Arid	
			Clayey Silt Silt	ÉCHUMÉQUES ÉCHUMÉQUES ÉCHUMÉQUES ÉCHUMÉQUES	Humide Semi-humide Semi-aride Arid	
SÉQUOYIQUES ALTES	Pédologiques	à FERMETÉ CALCAIRE	Mud Silt Silt	SÉQUOYIQUES SÉQUOYIQUES SÉQUOYIQUES SÉQUOYIQUES	Humide Semi-humide Semi-aride Arid	S M M M
		SANS FERMETÉ CALCAIRE	Mud Silt Silt	SÉQUOYIQUES SÉQUOYIQUES SÉQUOYIQUES SÉQUOYIQUES	Humide Semi-humide Semi-aride Arid	

République de Mali
 Ministère de l'Agriculture et du Développement Rural
 O.P.A. S.A.P.
 Direction Nationale de la Recherche Agronomique
 Bureau de Recherche - MOUSTOUMBA
 1985

1:100 000
 1:500 000
 1:1 000 000
 1:2 000 000
 1:3 000 000
 1:4 000 000
 1:5 000 000
 1:6 000 000
 1:7 000 000
 1:8 000 000
 1:9 000 000
 1:10 000 000
 1:11 000 000
 1:12 000 000
 1:13 000 000
 1:14 000 000
 1:15 000 000
 1:16 000 000
 1:17 000 000
 1:18 000 000
 1:19 000 000
 1:20 000 000
 1:21 000 000
 1:22 000 000
 1:23 000 000
 1:24 000 000
 1:25 000 000
 1:26 000 000
 1:27 000 000
 1:28 000 000
 1:29 000 000
 1:30 000 000
 1:31 000 000
 1:32 000 000
 1:33 000 000
 1:34 000 000
 1:35 000 000
 1:36 000 000
 1:37 000 000
 1:38 000 000
 1:39 000 000
 1:40 000 000
 1:41 000 000
 1:42 000 000
 1:43 000 000
 1:44 000 000
 1:45 000 000
 1:46 000 000
 1:47 000 000
 1:48 000 000
 1:49 000 000
 1:50 000 000

1:100 000
 1:500 000
 1:1 000 000
 1:2 000 000
 1:3 000 000
 1:4 000 000
 1:5 000 000
 1:6 000 000
 1:7 000 000
 1:8 000 000
 1:9 000 000
 1:10 000 000
 1:11 000 000
 1:12 000 000
 1:13 000 000
 1:14 000 000
 1:15 000 000
 1:16 000 000
 1:17 000 000
 1:18 000 000
 1:19 000 000
 1:20 000 000
 1:21 000 000
 1:22 000 000
 1:23 000 000
 1:24 000 000
 1:25 000 000
 1:26 000 000
 1:27 000 000
 1:28 000 000
 1:29 000 000
 1:30 000 000
 1:31 000 000
 1:32 000 000
 1:33 000 000
 1:34 000 000
 1:35 000 000
 1:36 000 000
 1:37 000 000
 1:38 000 000
 1:39 000 000
 1:40 000 000
 1:41 000 000
 1:42 000 000
 1:43 000 000
 1:44 000 000
 1:45 000 000
 1:46 000 000
 1:47 000 000
 1:48 000 000
 1:49 000 000
 1:50 000 000

1:100 000
 1:500 000
 1:1 000 000
 1:2 000 000
 1:3 000 000
 1:4 000 000
 1:5 000 000
 1:6 000 000
 1:7 000 000
 1:8 000 000
 1:9 000 000
 1:10 000 000
 1:11 000 000
 1:12 000 000
 1:13 000 000
 1:14 000 000
 1:15 000 000
 1:16 000 000
 1:17 000 000
 1:18 000 000
 1:19 000 000
 1:20 000 000
 1:21 000 000
 1:22 000 000
 1:23 000 000
 1:24 000 000
 1:25 000 000
 1:26 000 000
 1:27 000 000
 1:28 000 000
 1:29 000 000
 1:30 000 000
 1:31 000 000
 1:32 000 000
 1:33 000 000
 1:34 000 000
 1:35 000 000
 1:36 000 000
 1:37 000 000
 1:38 000 000
 1:39 000 000
 1:40 000 000
 1:41 000 000
 1:42 000 000
 1:43 000 000
 1:44 000 000
 1:45 000 000
 1:46 000 000
 1:47 000 000
 1:48 000 000
 1:49 000 000
 1:50 000 000

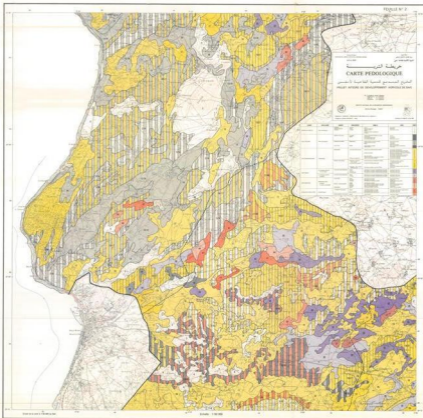

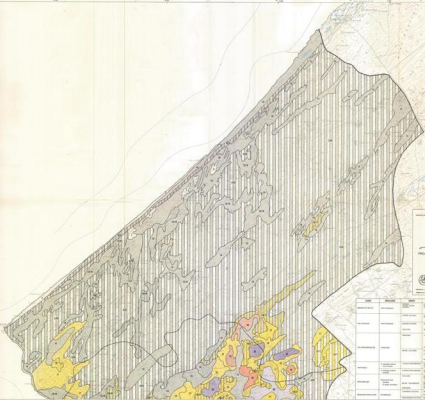

خريطة التربة
CARTE PEDOLOGIQUE
 المخطط المعدل لتنمية القاحلة بأقصى
 PROJET REGIONAL DE DEVELOPPEMENT AGRICOLE DE SAHARA

INSTITUT NATIONAL DE RECHERCHES SCIENTIFIQUES
 ALGERIE

Code	Nom	Caractéristiques	Observations
1
2
3
4
5
6
7
8
9
10
11
12
13
14
15
16
17
18
19
20
21
22
23
24
25
26
27
28
29
30
31
32
33
34
35
36
37
38
39
40
41
42
43
44
45
46
47
48
49
50

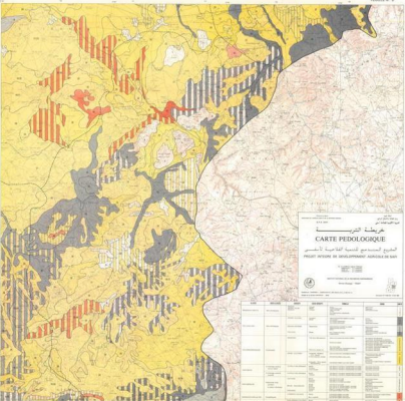

خريطة التربة
CARTE PÉDOLOGIQUE
 المصنف حسب تصنيف التربة العالمية للأمم المتحدة
 PROJET INDIEN DE DÉVELOPPEMENT AGRICOLE DE SAH
 1:50,000
 INSTITUT NATIONAL DE RECHERCHES SCIENTIFIQUES
 Algérie

Code	Nom	Caractéristiques	Observations
1
2
3
4
5
6
7
8
9
10
11
12
13
14
15
16
17
18
19
20
21
22
23
24
25
26
27
28
29
30
31
32
33
34
35
36
37
38
39
40
41
42
43
44
45
46
47
48
49
50

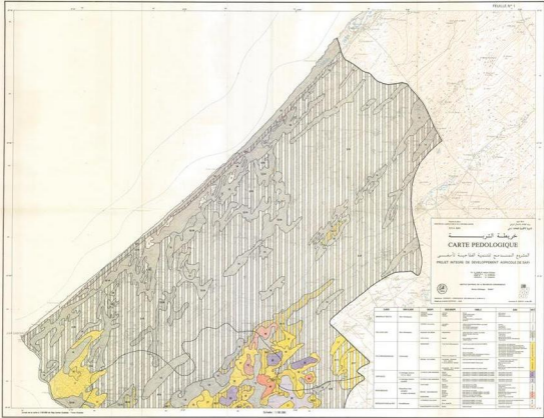

وزارة الزراعة والري
 Direction des Services Agricoles
 Direction des Services de Développement Agricole
 2000

خريطة التربة
CARTE PEDOLOGIQUE
 المشروع المتكامل لتنمية الزراعة الأساسية
 PROJET INTÉGRÉ DE DÉVELOPPEMENT AGRICOLE DE SAHEL

1:50,000
 1998

Code	Nom	Caractéristiques	Observations
1	1000	1000	
2	2000	2000	
3	3000	3000	
4	4000	4000	
5	5000	5000	
6	6000	6000	
7	7000	7000	
8	8000	8000	
9	9000	9000	
10	10000	10000	
11	11000	11000	
12	12000	12000	
13	13000	13000	
14	14000	14000	
15	15000	15000	
16	16000	16000	
17	17000	17000	
18	18000	18000	
19	19000	19000	
20	20000	20000	
21	21000	21000	
22	22000	22000	
23	23000	23000	
24	24000	24000	
25	25000	25000	
26	26000	26000	
27	27000	27000	
28	28000	28000	
29	29000	29000	
30	30000	30000	
31	31000	31000	
32	32000	32000	
33	33000	33000	
34	34000	34000	
35	35000	35000	
36	36000	36000	
37	37000	37000	
38	38000	38000	
39	39000	39000	
40	40000	40000	
41	41000	41000	
42	42000	42000	
43	43000	43000	
44	44000	44000	
45	45000	45000	
46	46000	46000	
47	47000	47000	
48	48000	48000	
49	49000	49000	
50	50000	50000	

خریطة التربة
CARTE PEDOLOGIQUE

المعهد الوطني للمحيطات والبحار
 INSTITUT NATIONAL DE RECHERCHES Océanographiques et Littorales

Scale: 1:50,000
 1:50,000
 Institut National de Recherches Océanographiques et Littorales

Code	Description	Code	Description
1	...	11	...
2	...	12	...
3	...	13	...
4	...	14	...
5	...	15	...
6	...	16	...
7	...	17	...
8	...	18	...
9	...	19	...
10	...	20	...

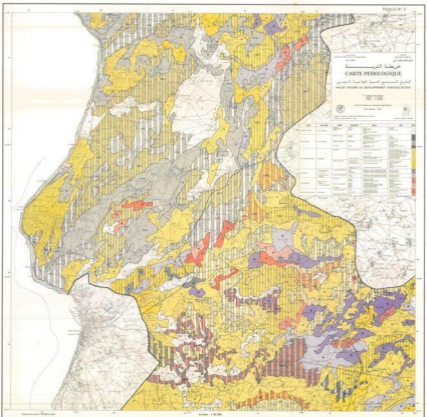

Code	Description	Code	Description
1	1000	1000	1000
2	2000	2000	2000
3	3000	3000	3000
4	4000	4000	4000
5	5000	5000	5000
6	6000	6000	6000
7	7000	7000	7000
8	8000	8000	8000
9	9000	9000	9000
10	10000	10000	10000
11	11000	11000	11000
12	12000	12000	12000
13	13000	13000	13000
14	14000	14000	14000
15	15000	15000	15000
16	16000	16000	16000
17	17000	17000	17000
18	18000	18000	18000
19	19000	19000	19000
20	20000	20000	20000
21	21000	21000	21000
22	22000	22000	22000
23	23000	23000	23000
24	24000	24000	24000
25	25000	25000	25000
26	26000	26000	26000
27	27000	27000	27000
28	28000	28000	28000
29	29000	29000	29000
30	30000	30000	30000
31	31000	31000	31000
32	32000	32000	32000
33	33000	33000	33000
34	34000	34000	34000
35	35000	35000	35000
36	36000	36000	36000
37	37000	37000	37000
38	38000	38000	38000
39	39000	39000	39000
40	40000	40000	40000
41	41000	41000	41000
42	42000	42000	42000
43	43000	43000	43000
44	44000	44000	44000
45	45000	45000	45000
46	46000	46000	46000
47	47000	47000	47000
48	48000	48000	48000
49	49000	49000	49000
50	50000	50000	50000

خريطة التربة
CARTE PEDOLOGIQUE
 المشروع المشترك للتربية الزراعية بالبحرين
 PROJET COMMUN DE DEVELOPPEMENT AGRICOLE DE BAHREIN
 1:50,000
 1980

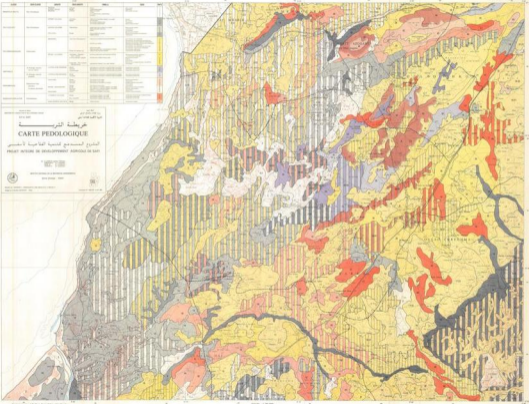

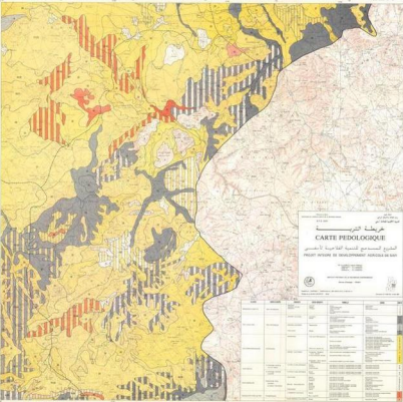

خريطة التربة
CARTE PÉDOLOGIQUE
 المشروع المتكامل للتنمية الريفية
 PROJET INTEGRÉ DE DÉVELOPPEMENT RURAL DE SAH
 1:50,000
 1988

Code	Nom	Description	Ordre
1
2
3
4
5
6
7
8
9
10
11
12
13
14
15
16
17
18
19
20
21
22
23
24
25
26
27
28
29
30
31
32
33
34
35
36
37
38
39
40
41
42
43
44
45
46
47
48
49
50

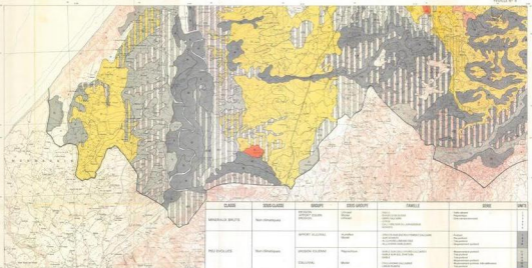

CLASS	SOIL CLASS	GROUP	SOIL GROUP	FAMILY	SOIL	UNIT
MINÉRAUX BRUNS	Non-ohissiques	ARIDISOLS	ARIDISOLS	ARIDISOLS	ARIDISOLS	ARIDISOLS
		ARIDISOLS	ARIDISOLS	ARIDISOLS	ARIDISOLS	
REU ENCLAVE	Non-ohissiques	ARIDISOLS	ARIDISOLS	ARIDISOLS	ARIDISOLS	ARIDISOLS
		ARIDISOLS	ARIDISOLS	ARIDISOLS	ARIDISOLS	
CALCAIRES	Carbonates	ARIDISOLS	ARIDISOLS	ARIDISOLS	ARIDISOLS	ARIDISOLS
		ARIDISOLS	ARIDISOLS	ARIDISOLS	ARIDISOLS	
SERRILES	A drainage interne non ou révisé	ARIDISOLS	ARIDISOLS	ARIDISOLS	ARIDISOLS	ARIDISOLS
		ARIDISOLS	ARIDISOLS	ARIDISOLS	ARIDISOLS	
SERRILES	A drainage interne révisé	ARIDISOLS	ARIDISOLS	ARIDISOLS	ARIDISOLS	ARIDISOLS
		ARIDISOLS	ARIDISOLS	ARIDISOLS	ARIDISOLS	
SERRILES	Mésotrophes à humidité à humidité	ARIDISOLS	ARIDISOLS	ARIDISOLS	ARIDISOLS	ARIDISOLS
		ARIDISOLS	ARIDISOLS	ARIDISOLS	ARIDISOLS	
SERRILES	Mésotrophes	ARIDISOLS	ARIDISOLS	ARIDISOLS	ARIDISOLS	ARIDISOLS
		ARIDISOLS	ARIDISOLS	ARIDISOLS	ARIDISOLS	

Institut National de la Recherche Scientifique
 Direction de l'Environnement et de l'Évaluation
 C.P.A. 540
 خريطة التربة
CARTE PEDOLOGIQUE
 المشروع المتكامل للتنمية الزراعية لاسفي
PROJET INTEGRE DE DEVELOPPEMENT AGRICOLE DE SAHI
 Institut National de la Recherche Scientifique
 Direction de l'Environnement et de l'Évaluation
 C.P.A. 540
 Institut National de la Recherche Scientifique
 Direction de l'Environnement et de l'Évaluation
 C.P.A. 540

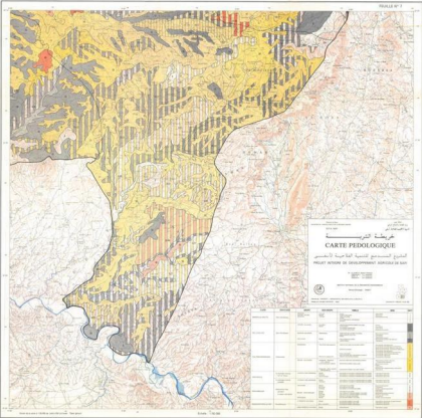

خريطة التربة
CARTE PÉDOLOGIQUE
 المبرمج المستعمل للتربية الزراعية بالبحر
 PROJET NATIONAL DE DEVELOPPEMENT AGRICOLE DU SOUS
 MINISTERE DE L'AGRICULTURE
 1970

Code	Description	Code	Description	Code	Description
1	...	2	...	3	...
4	...	5	...	6	...
7	...	8	...	9	...
10	...	11	...	12	...
13	...	14	...	15	...
16	...	17	...	18	...
19	...	20	...	21	...
22	...	23	...	24	...
25	...	26	...	27	...
28	...	29	...	30	...
31	...	32	...	33	...
34	...	35	...	36	...
37	...	38	...	39	...
40	...	41	...	42	...
43	...	44	...	45	...
46	...	47	...	48	...
49	...	50	...	51	...
52	...	53	...	54	...
55	...	56	...	57	...
58	...	59	...	60	...
61	...	62	...	63	...
64	...	65	...	66	...
67	...	68	...	69	...
70	...	71	...	72	...
73	...	74	...	75	...
76	...	77	...	78	...
79	...	80	...	81	...
82	...	83	...	84	...
85	...	86	...	87	...
88	...	89	...	90	...
91	...	92	...	93	...
94	...	95	...	96	...
97	...	98	...	99	...
100	...	101	...	102	...
103	...	104	...	105	...
106	...	107	...	108	...
109	...	110	...	111	...
112	...	113	...	114	...
115	...	116	...	117	...
118	...	119	...	120	...
121	...	122	...	123	...
124	...	125	...	126	...
127	...	128	...	129	...
130	...	131	...	132	...
133	...	134	...	135	...
136	...	137	...	138	...
139	...	140	...	141	...
142	...	143	...	144	...
145	...	146	...	147	...
148	...	149	...	150	...
151	...	152	...	153	...
154	...	155	...	156	...
157	...	158	...	159	...
160	...	161	...	162	...
163	...	164	...	165	...
166	...	167	...	168	...
169	...	170	...	171	...
172	...	173	...	174	...
175	...	176	...	177	...
178	...	179	...	180	...
181	...	182	...	183	...
184	...	185	...	186	...
187	...	188	...	189	...
190	...	191	...	192	...
193	...	194	...	195	...
196	...	197	...	198	...
199	...	200	...	201	...
202	...	203	...	204	...
205	...	206	...	207	...
208	...	209	...	210	...
211	...	212	...	213	...
214	...	215	...	216	...
217	...	218	...	219	...
220	...	221	...	222	...
223	...	224	...	225	...
226	...	227	...	228	...
229	...	230	...	231	...
232	...	233	...	234	...
235	...	236	...	237	...
238	...	239	...	240	...
241	...	242	...	243	...
244	...	245	...	246	...
247	...	248	...	249	...
250	...	251	...	252	...
253	...	254	...	255	...
256	...	257	...	258	...
259	...	260	...	261	...
262	...	263	...	264	...
265	...	266	...	267	...
268	...	269	...	270	...
271	...	272	...	273	...
274	...	275	...	276	...
277	...	278	...	279	...
280	...	281	...	282	...
283	...	284	...	285	...
286	...	287	...	288	...
289	...	290	...	291	...
292	...	293	...	294	...
295	...	296	...	297	...
298	...	299	...	300	...